

Agent Comptable  
**Carole DOTTI**

**Directeur Général : Vincent Merval**  
Directrice Adjointe : Myriam ARIAUDO

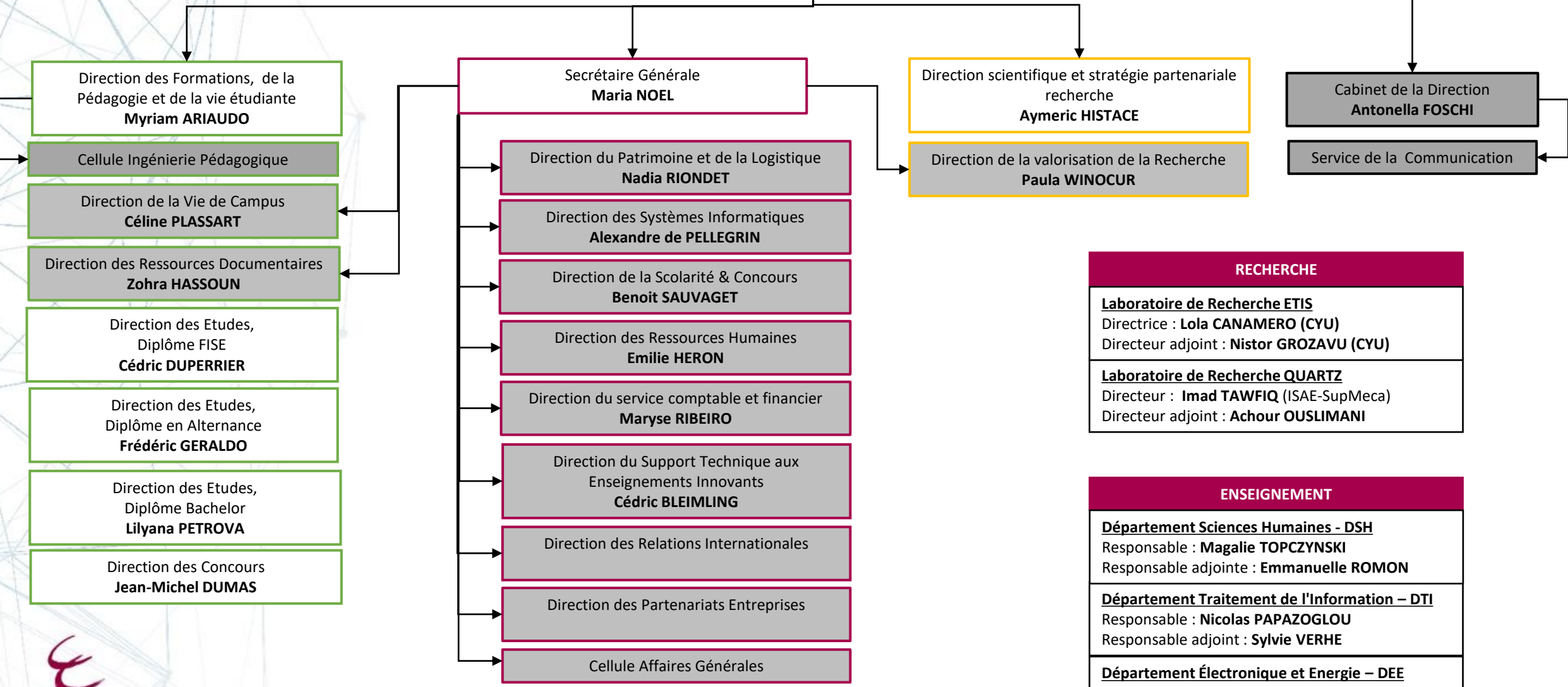

**RECHERCHE**

**Laboratoire de Recherche ETIS**  
Directrice : **Lola CANAMERO (CYU)**  
Directeur adjoint : **Nistor GROZAVU (CYU)**

**Laboratoire de Recherche QUARTZ**  
Directeur : **Imad TAWFIQ (ISAE-SupMeca)**  
Directeur adjoint : **Achour OUSLIMANI**

**ENSEIGNEMENT**

**Département Sciences Humaines - DSH**  
Responsable : **Magalie TOPCZYNSKI**  
Responsable adjointe : **Emmanuelle ROMON**

**Département Traitement de l'Information – DTI**  
Responsable : **Nicolas PAPAZOGLU**  
Responsable adjoint : **Sylvie VERHE**

**Département Électronique et Energie – DEE**  
Responsable : **Alexis MARTIN**  
Responsable adjoint : **Sébastien QUINTANEL**

■ Personnels sous la responsabilité administrative du Secrétariat Général